



Certidão de Acervo Técnico - CAT
Resolução nº 1.025, de 30 de outubro de 2009

CREA-RJ

Conselho Regional de Engenharia e Agronomia do Estado do Rio de Janeiro

Página: 2/2
Data: 27/06/2019

CAT COM REGISTRO DE ATESTADO

58047/2019

Atividade concluída

(Continuação da CERTIDÃO DE ACERVO TÉCNICO Nº 58047/2019)



Certidão de Acervo Técnico nº 58047/2019

Emitida às: 27/06/2019 11:54 (hora de Brasília)

Código de controle do comprovante: 0.7075835940174284

Rio de Janeiro, 27 de Junho de 2019

LEONARDO CANARIO CARLOS
Coordenador da Coordenação Regional Serrana - CORS - Mat. 989
(POR DELEGAÇÃO)

A CAT a qual o atestado está vinculado é o documento que comprova o registro do atestado no CREA.

A CAT é que o atestado está vinculado constitui prova da capacidade técnico-profissional da pessoa jurídica somente se o responsável técnico indicado estiver ou venha a ser integrado ao seu quadro técnico por meio de declaração entregue no momento da habilitação ou da entrega das propostas.

A CAT é válida em todo o território nacional.

A CAT perderá a validade no caso de modificação dos dados técnicos qualitativos e quantitativos nela contidos, sem como de alteração da situação do registro de ART.

A autenticidade e a validade desta certidão deve ser confirmada no site do Crea-RJ (www.crea-rj.org.br).

A falsificação deste documento constitui crime previsto no Código Penal Brasileiro, sujeitando o autor à respectiva ação penal.



ATESTADO DE CAPACIDADE TÉCNICA

Atestamos que a empresa DEODE INOVACAO E EFICIENCIA LTDA., CNPJ nº 15.103.354/0001-39, com sede na Av Barão do Rio Branco, 3053, SALA 1402 - Centro, Juiz de Fora/MG, CEP 36030-012, executou para a Light Serviços de Eletricidade S.A., CNPJ Nº 60.444.437/0001-46, com sede à Av. Marechal Floriano, 168 Centro – Rio de Janeiro/RJ, o contrato 45003B2604 de maneira satisfatória.

Serviço: Elaboração do diagnóstico energético (projeto), medição e verificação dos resultados, execução do projeto com a troca de 3.128 lâmpadas ineficientes por lâmpadas de LED, incluindo treinamento de capacitação do projeto aos usuários do TRE, referentes ao projetos de eficiência energética do sistema de iluminação no Tribunal Regional Eleitoral – Justiça Eleitoral do Rio de Janeiro, localizado na Avenida Presidente Wilson, 194 – Centro, Rio de Janeiro-RJ, CEP: 20.030-021, pela Chamada Pública de Projetos de Eficiência Energética da Light 003/2016.

Valor do Contrato: R\$ 418.161,16.

Período executado do contrato: 31/08/2017 a 31/06/2018

Local de execução dos serviços: Tribunal Regional Eleitoral do Rio de Janeiro.

Endereço: Avenida Presidente Wilson, 194 – Centro, Rio de Janeiro-RJ, CEP: 20.030-021

Responsável técnico da contratada:

Denise Sanches de Melo

RNP 1400617480

CREA MG-D 2014107538

Gestor responsável na Light:

Roberto de Miranda Musser

LIGHT S.E.S.A. | Gerência Comunidade e Eficientização Energética

Rio de Janeiro, 01 de outubro de 2018

Alexandre dos Santos Pereira

Light S.E.S.A. / Gerência de Fornecedores e Monitoramento de Contratos
Superintendência de Aquisição e Logística



Certidão do Acervo Técnico - CAT
Resolução nº 1.025, de 30 de outubro de 2009

CREA-RJ

Conselho Regional de Engenharia e Agronomia do Estado do Rio de Janeiro

Página: 1/2
Data: 28/06/2019

CAT COM REGISTRO DE ATESTADO

58445/2019

Atividade concluída



CERTIFICAMOS, em cumprimento ao disposto na Resolução nº1.025, de 30 de Outubro de 2009, do Conselho que consta dos assentamentos deste Conselho Regional de Engenharia e Agronomia do Rio de Janeiro - Crea-RJ, o Acervo Técnico do profissional DENISE SANCHES DE MELO referente à(s) Anotação(ões) de Responsabilidade Técnica - ART abaixo discriminada(s):

Profissional: DENISE SANCHES DE MELO

Registro: 2014107538 RNP: 1400617480

Título Profissional: ENGENHEIRA ELETRICISTA - ELETRONICA

ART Nº 2020170080164 - de 30/10/2017 Tipo de registro: OBRA OU SERVIÇO

Baixada em: 28/06/2019 por: CONCLUSAO

Executante: DEODE INOVAÇÃO E EFICIÊNCIA LTDA Registro: 2016200253

Contratante: LIGHT SERVICOS DE ELETRICIDADE S/A

Endereço: AVENIDA MARECHAL FLORIANO 168 - CENTRO
RIO DE JANEIRO RJ

Atividade Técnica:

(1): AVALIACAO

(2): EXECUCAO DE OBRA

(3): PROJETO

Especificação da Atividade:

(1): AFERICAO

(2): MODIFICACAO

(3): OUTROS

Complemento:

(1): ILUMINACAO

Informação Complementar:

ELABORAÇÃO DE DIAGNÓSTICO ENERGÉTICO (PROJETO), MEDIÇÃO E VERIFICAÇÃO DOS RESULTADOS, EXECUÇÃO DO PROJETO COM GESTÃO DE DESCARTE DE MATERIAIS E TREINAMENTO E CAPACITAÇÃO DO PROJETO AOS USUÁRIOS DO TRIBUNAL REGIONAL ELEITORAL DO RIO DE JANEIRO, REFERENTES AO PROJETO DE EFICIÊNCIA ENERGÉTICA DO SISTEMA DE ILUMINAÇÃO (3.128 PONTOS DE ILUMINAÇÃO) NO TRE-RJ. CHAMADA PÚBLICA DE PROJETOS LIGHT 001/2016.

Nº do contrato: 4500382604

Quantificação: 3.128,00 un.

Data de início: 31/08/2017

Prazo do Contrato: DETERMINADO 10 mes(es)

Valor de Contrato/Honorário: R\$ 415.161,16

Endereço: AVENIDA PRESIDENTE WILSON 194 - CENTRO
RIO DE JANEIRO RJ

(CONTINUA)



Certidão de Acervo Técnico - CAT
Resolução nº 1.925, de 20 de outubro de 2009

CREA-RJ

Conselho Regional de Engenharia e Agrimensura do Estado do Rio de Janeiro

Página: 2/2
Data: 28/06/2019

CAT COM REGISTRO DE ATESTADO
58445/2019
Atividade concluída

(Continuação da CERTIDÃO DE ACERVO TÉCNICO Nº 58445/2019)



CERTIFICAMOS, finalmente, que se encontra vinculado à presente Certidão de Acervo Técnico - CAT, o atestado contendo 1 folha(s) expedido pelo contratante da obra/serviço, e a CREA-RJ não a responsabilidade pela veracidade e exatidão das informações nele constantes.

Certidão de Acervo Técnico nº 58445/2019

Emitida às: 28/06/2019 14:39 (hora de Brasília)

Código de controle do comprovante: 0.4279591022405803

Rio de Janeiro, 28 de Junho de 2019

LEONARDO CANAFIO CARLOS

Coordenador da Coordenação Regional Serrana - CORS - Mat. 989
(POR DELEGAÇÃO)

A CAT à qual o atestado está vinculado é o documento que comprova o registro do atestado no Crea.

A CAT à qual o atestado está vinculado constitui prova da capacidade técnica profissional da pessoa jurídica somente se o responsável técnico inscrito estiver ou tiver a ser inscrito no seu quadro técnico por meio de cadastração em regime de manta ou de contratação de obra ou de prestação de serviços.

A CAT é válida em toda a território nacional.

A CAT perderá a validade no caso de modificação dos dados técnicos, qualificação e quantitativos nele contidos, bem como de alteração da situação do registro da ART.

A autenticidade e a validade desta certidão deve ser confirmada no site do Crea-RJ (www.crea-rj.org.br).

A falsificação deste documento constitui crime previsto no Código Penal Brasileiro, sujeitando o autor à respectiva ação penal.

**ATESTADO DE CAPACIDADE TÉCNICA**

A Universidade Estadual Paulista "Júlio de Mesquita Filho" (UNESP) - Campus de Presidente Prudente, pessoa jurídica de direito público, inscrita no CNPJ/MF nº 48.031.918/0009-81, instalada na Rua Roberto Simonsen, nº 305, bairro Centro Educacional, Presidente Prudente - SP, CEP: 19060-080, **ATESTA PARA OS DEVIDOS FINS** que a empresa DEODE INOVAÇÃO E EFICIÊNCIA LTDA, com sede na Rua Batista de Oliveira, nº 1164, sala 208, bairro Centro, Juiz de Fora - MG, CEP: 36010-532, inscrita no CNPJ/MF nº 15.103.354/0001-39, CREA nº 55515, através de seu responsável técnico, Denise Sanches de Melo, Engenheira Eletricista, com registro no CREA-MG, 04.D.0000175922, executou obras/serviço através de estudo, considerando a utilização racional de energia elétrica, a viabilidade técnica e econômica com elaboração de diagnóstico energético e estratégia de M&V na Universidade Estadual Paulista "Júlio de Mesquita Filho" (UNESP) - Campus de Presidente Prudente, para efficientização energética do sistema de iluminação contemplando 6.141 lâmpadas, na Rua Roberto Simonsen, nº 305, bairro Centro Educacional, Presidente Prudente - SP, CEP: 19060-080, no período de 27/08/2018 a 30/11/2018, conforme contrato firmado entre as partes no valor de R\$ 15.379,50.

A empresa acima citada atendeu satisfatoriamente todas as exigências técnicas demandadas para a execução das obras, não tendo nada que desabone sua conduta.

Por ser verdade, firmo o presente.

Presidente Prudente, 16 de julho de 2019

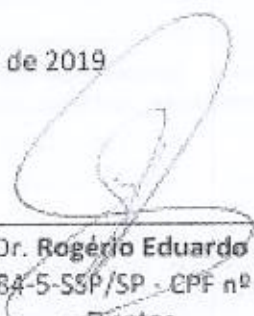

Prof. Dr. Rogério Eduardo Garcia
RG nº 18.232.384-5-SP/SP - CPF nº 097.685.168-79
Diretor



Certidão de Acervo Técnico - CAT
Resolução nº 1.025, de 30 de outubro de 2009
Conselho Regional de Engenharia e Agronomia de Minas Gerais

CREA-MG

CAT COM REGISTRO DE ATESTADO
1420190007425
Atividade concluída

CERTIFICAMOS, em cumprimento ao disposto na Resolução nº 1.025, de 30 de outubro de 2009, do Conselho, que consta dos assentamentos deste Conselho Regional de Engenharia e Agronomia de Minas Gerais - CREA-MG, o Acervo Técnico do profissional DENISE SANCHES DE MELO, referente à(s) Anotação(ões) de Responsabilidade Técnica - ART assim descrita(s):

Profissional: DENISE SANCHES DE MELO
Registro: 04.0.0000175922 FNP: 1400617480
Título Profissional: ENGENHEIRA ELETRICISTA - ELETRÔNICA

Número ART: 1420190000004810179 Tipo de ART: Obra/Serviço - Nova ART
Registrada em: 5/10/2018 Baixada em: 30/11/2018
Forma de Registro: Inicial Participação Técnica: Individual
Empresa Contratada: DEODE INOVAÇÃO E EFICIÊNCIA LTDA

Contratante: UNIVERSIDADE ESTADUAL PAULISTA JULIO DE MESQUITA FILHO CPF/CNPJ: 48031918000981
Legracouro: RUA ROBERTO SIMONSEN Nº 305
Complemento: Bairro: CENTRO EDUCACIONAL
Cidade: PRESIDENTE PRUDENTE UF: SP CEP: 19060-080
Contrato: PSE-D10-PR23 celebrado em: Vinculado a ART
Valor do contrato: R\$ 15379,50 Tipo de contratante: PESSOA JURÍDICA DE DIREITO PÚBLICO
Ação institucional:
Endereço da obra/serviço: RUA ROBERTO SIMONSEN Nº 305
Complemento: Bairro: CENTRO EDUCACIONAL
Cidade: PRESIDENTE PRUDENTE UF: SP CEP: 19060-080
Data Início: 27/8/2018 Conclusão efetiva: 30/11/2018 Coord. Geográficas:
Finalidade: ESCOLAR Código:
Proprietário: UNIVERSIDADE ESTADUAL PAULISTA JULIO DE MESQUITA FILHO CPF/CNPJ: 48031918000981
Atividade Técnica: ELABORAÇÃO ESTUDO UTILIZAÇÃO RACIONAL DE ENERGIA ELÉTRICA ILUMINAÇÃO
Quantidade: 6141,00, Unidade un: ELABORAÇÃO PROJETO UTILIZAÇÃO RACIONAL DE ENERGIA ELÉTRICA ILUMINAÇÃO
Quantidade: 6141,00, Unidade un: ELABORAÇÃO ESTUDO DE VIABILIDADE TÉCNICA UTILIZAÇÃO RACIONAL DE ENERGIA ELÉTRICA ILUMINAÇÃO
Quantidade: 6141,00, Unidade un: ELABORAÇÃO ESTUDO DE VIABILIDADE ECONÔMICA UTILIZAÇÃO RACIONAL DE ENERGIA ELÉTRICA ILUMINAÇÃO
Quantidade: 6141,00, Unidade un:

Observações:
ELABORAÇÃO DIAGNÓSTICO ENERGÉTICO, ESTRATÉGIA DE MUV NA UNESP PRESIDENTE PRUDENTE PARA EFICIENTIZAÇÃO DO SISTEMA DE ILUMINAÇÃO CONTEMPLANDO 6141 LÂMPADAS. CPP ENERGISA 001/2018

Informações Complementares

CERTIFICAMOS, finalmente, que se encontra vinculado à presente Certidão do Acervo Técnico - CAT, conforme selos de segurança 420330 e 4 0330, o documento contendo (1 folha(s)), expedido pela contratante da obra/serviço, a quem cabe a responsabilidade pela veracidade e exatidão das informações nele constantes.

Certidão de Acervo Técnico nº 1420190007425/2019

07/11/2019, 09:46:55

1420190007425

A CAT a qual o atestado está vinculado é o documento que comprova o registro do atestado no CREA

A CAT a qual o atestado está vinculado constitui prova da capacidade técnico-profissional da pessoa física somente se o responsável técnico indicado estiver ou vier a ser integrado ao seu quadro técnico por meio de declaração entregue no momento da habilitação ou da entrega das propostas

A CAT é válida em todo o território nacional

A CAT perderá a validade no caso de modificação dos dados técnicos qualitativos e quantitativos nela contidos, bem como de alteração da situação de registro do ART

A autenticidade e a validade desta certidão deve ser confirmada no site do Crea-MG (www.crea-mg.org.br) ou no site do Conselho (www.confea.org.br)

A falsificação deste documento constitui crime previsto no Código Penal Brasileiro, sujeitando o autor à respectiva ação penal

Conselho Regional de Engenharia e Agronomia de Minas Gerais

Av. Álvares Cabral, 1620 - Santa Agostinha - Belo Horizonte, CEP: 31210-117

Telefone: (31) 3293-8700 - Dúvidas: (31) 3293-8573 - Atendimento: 0800 031 2211 - www.crea-mg.org.br





ATESTADO DE CAPACIDADE TÉCNICA

A CAIUA - Distribuição de Energia S.A, pessoa jurídica de direito privado, inscrita no CNPJ 07282377000553, instalada à Rua Doutor Gurgel, Nº311, Centro, Presidente Prudente- SP, CEP:19010-020, ATESTA PARA OS DEVIDOS FINS QUE A empresa DEODE INOVAÇÃO E EFICIÊNCIA LTDA, com sede à Av. Barão do Rio Branco, Nº3053, sala 603, Centro, Juiz de Fora-MG, CEP: 36010-012, inscrita no CNPJ nº15.103.354/0001-39, (CREA- nº2086121-SP) através de seu responsável técnico Denise Sanches do Melo, Engenheira Eletricista, com visto no (CREA- nº5069317728-SP) executou obras/serviço de avaliação (1 unidade), treinamento (1 unidade), monitoramento (1 unidade), projeto executivo (1 unidade) e execução da eficiência energética de sistemas energéticos (1 unidade), conforme ART Nº 28027230172757538. Trata-se de um projeto de eficiência energética do sistema de aquecimento solar de água para banho de 112 chuveiros, incluindo serviços de medição e verificação (plano, medição e relatório final) dos resultados e treinamento e capacitação dos usuários da instalação sobre o projeto e conscientização do uso eficiente e seguro da energia, na Santa Casa de Misericórdia de Presidente Prudente, projeto aprovado na chamada pública da Energisa Caiuá 01/2016, localizada na Rua Donato Armelin, Nº000, Vila Liberdade, Presidente Prudente-SP, no período de 10/10/2016 a 10/10/2017, conforme contrato 003/2016 firmado entre as partes na data 10/10/2016, no valor de R\$ 335.395,18.

A empresa acima citada atendeu satisfatoriamente todas as exigências técnicas demandadas para a execução das obras, não tendo nada que a desabone sua conduta.

Por ser verdade, firmo o presente.

23 de agosto de 2018

Thiago Peres de Oliveira

CARGO: Eng Eletricista
CPF: 310.984.768-08
CREA SP: 5062738654
RNP: 260544292-6

Rodovia SP 425, Km 455
PRESIDENTE PRUDENTE - SP | CEP: 19053-680
OU CAIXA POSTAL 36 Cep: 19015-670
TEL: (18) 3902 3300
FAX: (18) 3902 3307
www.energisa.com.br

4º TABELÃO DE NOTAS E DE PROPOSTAS DE APROVAÇÃO E TÍTULOS
AL. COL. MANTENEDORAS Nº 130, PRÉDIO 1, PAV. 101, 102, 103, 104, 105, 106, 107, 108, 109, 110, 111, 112, 113, 114, 115, 116, 117, 118, 119, 120, 121, 122, 123, 124, 125, 126, 127, 128, 129, 130, 131, 132, 133, 134, 135, 136, 137, 138, 139, 140, 141, 142, 143, 144, 145, 146, 147, 148, 149, 150, 151, 152, 153, 154, 155, 156, 157, 158, 159, 160, 161, 162, 163, 164, 165, 166, 167, 168, 169, 170, 171, 172, 173, 174, 175, 176, 177, 178, 179, 180, 181, 182, 183, 184, 185, 186, 187, 188, 189, 190, 191, 192, 193, 194, 195, 196, 197, 198, 199, 200, 201, 202, 203, 204, 205, 206, 207, 208, 209, 210, 211, 212, 213, 214, 215, 216, 217, 218, 219, 220, 221, 222, 223, 224, 225, 226, 227, 228, 229, 230, 231, 232, 233, 234, 235, 236, 237, 238, 239, 240, 241, 242, 243, 244, 245, 246, 247, 248, 249, 250, 251, 252, 253, 254, 255, 256, 257, 258, 259, 260, 261, 262, 263, 264, 265, 266, 267, 268, 269, 270, 271, 272, 273, 274, 275, 276, 277, 278, 279, 280, 281, 282, 283, 284, 285, 286, 287, 288, 289, 290, 291, 292, 293, 294, 295, 296, 297, 298, 299, 300, 301, 302, 303, 304, 305, 306, 307, 308, 309, 310, 311, 312, 313, 314, 315, 316, 317, 318, 319, 320, 321, 322, 323, 324, 325, 326, 327, 328, 329, 330, 331, 332, 333, 334, 335, 336, 337, 338, 339, 340, 341, 342, 343, 344, 345, 346, 347, 348, 349, 350, 351, 352, 353, 354, 355, 356, 357, 358, 359, 360, 361, 362, 363, 364, 365, 366, 367, 368, 369, 370, 371, 372, 373, 374, 375, 376, 377, 378, 379, 380, 381, 382, 383, 384, 385, 386, 387, 388, 389, 390, 391, 392, 393, 394, 395, 396, 397, 398, 399, 400, 401, 402, 403, 404, 405, 406, 407, 408, 409, 410, 411, 412, 413, 414, 415, 416, 417, 418, 419, 420, 421, 422, 423, 424, 425, 426, 427, 428, 429, 430, 431, 432, 433, 434, 435, 436, 437, 438, 439, 440, 441, 442, 443, 444, 445, 446, 447, 448, 449, 450, 451, 452, 453, 454, 455, 456, 457, 458, 459, 460, 461, 462, 463, 464, 465, 466, 467, 468, 469, 470, 471, 472, 473, 474, 475, 476, 477, 478, 479, 480, 481, 482, 483, 484, 485, 486, 487, 488, 489, 490, 491, 492, 493, 494, 495, 496, 497, 498, 499, 500, 501, 502, 503, 504, 505, 506, 507, 508, 509, 510, 511, 512, 513, 514, 515, 516, 517, 518, 519, 520, 521, 522, 523, 524, 525, 526, 527, 528, 529, 530, 531, 532, 533, 534, 535, 536, 537, 538, 539, 540, 541, 542, 543, 544, 545, 546, 547, 548, 549, 550, 551, 552, 553, 554, 555, 556, 557, 558, 559, 560, 561, 562, 563, 564, 565, 566, 567, 568, 569, 570, 571, 572, 573, 574, 575, 576, 577, 578, 579, 580, 581, 582, 583, 584, 585, 586, 587, 588, 589, 590, 591, 592, 593, 594, 595, 596, 597, 598, 599, 600, 601, 602, 603, 604, 605, 606, 607, 608, 609, 610, 611, 612, 613, 614, 615, 616, 617, 618, 619, 620, 621, 622, 623, 624, 625, 626, 627, 628, 629, 630, 631, 632, 633, 634, 635, 636, 637, 638, 639, 640, 641, 642, 643, 644, 645, 646, 647, 648, 649, 650, 651, 652, 653, 654, 655, 656, 657, 658, 659, 660, 661, 662, 663, 664, 665, 666, 667, 668, 669, 670, 671, 672, 673, 674, 675, 676, 677, 678, 679, 680, 681, 682, 683, 684, 685, 686, 687, 688, 689, 690, 691, 692, 693, 694, 695, 696, 697, 698, 699, 700, 701, 702, 703, 704, 705, 706, 707, 708, 709, 710, 711, 712, 713, 714, 715, 716, 717, 718, 719, 720, 721, 722, 723, 724, 725, 726, 727, 728, 729, 730, 731, 732, 733, 734, 735, 736, 737, 738, 739, 740, 741, 742, 743, 744, 745, 746, 747, 748, 749, 750, 751, 752, 753, 754, 755, 756, 757, 758, 759, 760, 761, 762, 763, 764, 765, 766, 767, 768, 769, 770, 771, 772, 773, 774, 775, 776, 777, 778, 779, 780, 781, 782, 783, 784, 785, 786, 787, 788, 789, 790, 791, 792, 793, 794, 795, 796, 797, 798, 799, 800, 801, 802, 803, 804, 805, 806, 807, 808, 809, 810, 811, 812, 813, 814, 815, 816, 817, 818, 819, 820, 821, 822, 823, 824, 825, 826, 827, 828, 829, 830, 831, 832, 833, 834, 835, 836, 837, 838, 839, 840, 841, 842, 843, 844, 845, 846, 847, 848, 849, 850, 851, 852, 853, 854, 855, 856, 857, 858, 859, 860, 861, 862, 863, 864, 865, 866, 867, 868, 869, 870, 871, 872, 873, 874, 875, 876, 877, 878, 879, 880, 881, 882, 883, 884, 885, 886, 887, 888, 889, 890, 891, 892, 893, 894, 895, 896, 897, 898, 899, 900, 901, 902, 903, 904, 905, 906, 907, 908, 909, 910, 911, 912, 913, 914, 915, 916, 917, 918, 919, 920, 921, 922, 923, 924, 925, 926, 927, 928, 929, 930, 931, 932, 933, 934, 935, 936, 937, 938, 939, 940, 941, 942, 943, 944, 945, 946, 947, 948, 949, 950, 951, 952, 953, 954, 955, 956, 957, 958, 959, 960, 961, 962, 963, 964, 965, 966, 967, 968, 969, 970, 971, 972, 973, 974, 975, 976, 977, 978, 979, 980, 981, 982, 983, 984, 985, 986, 987, 988, 989, 990, 991, 992, 993, 994, 995, 996, 997, 998, 999, 1000, 1001, 1002, 1003, 1004, 1005, 1006, 1007, 1008, 1009, 1010, 1011, 1012, 1013, 1014, 1015, 1016, 1017, 1018, 1019, 1020, 1021, 1022, 1023, 1024, 1025, 1026, 1027, 1028, 1029, 1030, 1031, 1032, 1033, 1034, 1035, 1036, 1037, 1038, 1039, 1040, 1041, 1042, 1043, 1044, 1045, 1046, 1047, 1048, 1049, 1050, 1051, 1052, 1053, 1054, 1055, 1056, 1057, 1058, 1059, 1060, 1061, 1062, 1063, 1064, 1065, 1066, 1067, 1068, 1069, 1070, 1071, 1072, 1073, 1074, 1075, 1076, 1077, 1078, 1079, 1080, 1081, 1082, 1083, 1084, 1085, 1086, 1087, 1088, 1089, 1090, 1091, 1092, 1093, 1094, 1095, 1096, 1097, 1098, 1099, 1100, 1101, 1102, 1103, 1104, 1105, 1106, 1107, 1108, 1109, 1110, 1111, 1112, 1113, 1114, 1115, 1116, 1117, 1118, 1119, 1120, 1121, 1122, 1123, 1124, 1125, 1126, 1127, 1128, 1129, 1130, 1131, 1132, 1133, 1134, 1135, 1136, 1137, 1138, 1139, 1140, 1141, 1142, 1143, 1144, 1145, 1146, 1147, 1148, 1149, 1150, 1151, 1152, 1153, 1154, 1155, 1156, 1157, 1158, 1159, 1160, 1161, 1162, 1163, 1164, 1165, 1166, 1167, 1168, 1169, 1170, 1171, 1172, 1173, 1174, 1175, 1176, 1177, 1178, 1179, 1180, 1181, 1182, 1183, 1184, 1185, 1186, 1187, 1188, 1189, 1190, 1191, 1192, 1193, 1194, 1195, 1196, 1197, 1198, 1199, 1200, 1201, 1202, 1203, 1204, 1205, 1206, 1207, 1208, 1209, 1210, 1211, 1212, 1213, 1214, 1215, 1216, 1217, 1218, 1219, 1220, 1221, 1222, 1223, 1224, 1225, 1226, 1227, 1228, 1229, 1230, 1231, 1232, 1233, 1234, 1235, 1236, 1237, 1238, 1239, 1240, 1241, 1242, 1243, 1244, 1245, 1246, 1247, 1248, 1249, 1250, 1251, 1252, 1253, 1254, 1255, 1256, 1257, 1258, 1259, 1260, 1261, 1262, 1263, 1264, 1265, 1266, 1267, 1268, 1269, 1270, 1271, 1272, 1273, 1274, 1275, 1276, 1277, 1278, 1279, 1280, 1281, 1282, 1283, 1284, 1285, 1286, 1287, 1288, 1289, 1290, 1291, 1292, 1293, 1294, 1295, 1296, 1297, 1298, 1299, 1300, 1301, 1302, 1303, 1304, 1305, 1306, 1307, 1308, 1309, 1310, 1311, 1312, 1313, 1314, 1315, 1316, 1317, 1318, 1319, 1320, 1321, 1322, 1323, 1324, 1325, 1326, 1327, 1328, 1329, 1330, 1331, 1332, 1333, 1334, 1335, 1336, 1337, 1338, 1339, 1340, 1341, 1342, 1343, 1344, 1345, 1346, 1347, 1348, 1349, 1350, 1351, 1352, 1353, 1354, 1355, 1356, 1357, 1358, 1359, 1360, 1361, 1362, 1363, 1364, 1365, 1366, 1367, 1368, 1369, 1370, 1371, 1372, 1373, 1374, 1375, 1376, 1377, 1378, 1379, 1380, 1381, 1382, 1383, 1384, 1385, 1386, 1387, 1388, 1389, 1390, 1391, 1392, 1393, 1394, 1395, 1396, 1397, 1398, 1399, 1400, 1401, 1402, 1403, 1404, 1405, 1406, 1407, 1408, 1409, 1410, 1411, 1412, 1413, 1414, 1415, 1416, 1417, 1418, 1419, 1420, 1421, 1422, 1423, 1424, 1425, 1426, 1427, 1428, 1429, 1430, 1431, 1432, 1433, 1434, 1435, 1436, 1437, 1438, 1439, 1440, 1441, 1442, 1443, 1444, 1445, 1446, 1447, 1448, 1449, 1450, 1451, 1452, 1453, 1454, 1455, 1456, 1457, 1458, 1459, 1460, 1461, 1462, 1463, 1464, 1465, 1466, 1467, 1468, 1469, 1470, 1471, 1472, 1473, 1474, 1475, 1476, 1477, 1478, 1479, 1480, 1481, 1482, 1483, 1484, 1485, 1486, 1487, 1488, 1489, 1490, 1491, 1492, 1493, 1494, 1495, 1496, 1497, 1498, 1499, 1500, 1501, 1502, 1503, 1504, 1505, 1506, 1507, 1508, 1509, 1510, 1511, 1512, 1513, 1514, 1515, 1516, 1517, 1518, 1519, 1520, 1521, 1522, 1523, 1524, 1525, 1526, 1527, 1528, 1529, 1530, 1531, 1532, 1533, 1534, 1535, 1536, 1537, 1538, 1539, 1540, 1541, 1542, 1543, 1544, 1545, 1546, 1547, 1548, 1549, 1550, 1551, 1552, 1553, 1554, 1555, 1556, 1557, 1558, 1559, 1560, 1561, 1562, 1563, 1564, 1565, 1566, 1567, 1568, 1569, 1570, 1571, 1572, 1573, 1574, 1575, 1576, 1577, 1578, 1579, 1580, 1581, 1582, 1583, 1584, 1585, 1586, 1587, 1588, 1589, 1590, 1591, 1592, 1593, 1594, 1595, 1596, 1597, 1598, 1599, 1600, 1601, 1602, 1603, 1604, 1605, 1606, 1607, 1608, 1609, 1610, 1611, 1612, 1613, 1614, 1615, 1616, 1617, 1618, 1619, 1620, 1621, 1622, 1623, 1624, 1625, 1626, 1627, 1628, 1629, 1630, 1631, 1632, 1633, 1634, 1635, 1636, 1637, 1638, 1639, 1640, 1641, 1642, 1643, 1644, 1645, 1646, 1647, 1648, 1649, 1650, 1651, 1652, 1653, 1654, 1655, 1656, 1657, 1658, 1659, 1660, 1661, 1662, 1663, 1664, 1665, 1666, 1667, 1668, 1669, 1670, 1671, 1672, 1673, 1674, 1675, 1676, 1677, 1678, 1679, 1680, 1681, 1682, 1683, 1684, 1685, 1686, 1687, 1688, 1689, 1690, 1691, 1692, 1693, 1694, 1695, 1696, 1697, 1698, 1699, 1700, 1701, 1702, 1703, 1704, 1705, 1706, 1707, 1708, 1709, 1710, 1711, 1712, 1713, 1714, 1715, 1716, 1717, 1718, 1719, 1720, 1721, 1722, 1723, 1724, 1725, 1726, 1727, 1728, 1729, 1730, 1731, 1732, 1733, 1734, 1735, 1736, 1737, 1738, 1739, 1740, 1741, 1742, 1743, 1744, 1745, 1746, 1747, 1748, 1749, 1750, 1751, 1752, 1753, 1754, 1755, 1756, 1757, 1758, 1759, 1760, 1761, 1762, 1763, 1764, 1765, 1766, 1767, 1768, 1769, 1770, 1771, 1772, 1773, 1774, 1775, 1776, 1777, 1778, 1779, 1780, 1781, 1782, 1783, 1784, 1785, 1786, 1787, 1788, 1789, 1790, 1791, 1792, 1793, 1794, 1795, 1796, 1797, 1798, 1799, 1800, 1801, 1802, 1803, 1804, 1805, 1806, 1807, 1808, 1809, 1810, 1811, 1812, 1813, 1814, 1815, 1816, 1817, 1818, 1819, 1820, 1821, 1822, 1823, 1824, 1825, 1826, 1827, 1828, 1829, 1830, 1831, 1832, 1833, 1834, 1835, 1836, 1837, 1838, 1839, 1840, 1841, 1842, 1843, 1844, 1845, 1846, 1847, 1848, 1849, 1850, 1851, 1852, 1853, 1854, 1855, 1856, 1857, 1858, 1859, 1860, 1861, 1862, 1863, 1864, 1865, 1866, 1867, 1868, 1869, 1870, 1871, 1872, 1873, 1874, 1875, 1876, 1877, 1878, 1879, 1880, 1881, 1882, 1883, 1884, 1885, 1886, 1887, 1888, 1889, 1890, 1891, 1892, 1893, 1894, 1895, 1896, 1897, 1898, 1899, 1900, 1901, 1902, 1903, 1904, 1905, 1906, 1907, 1908, 1909, 1910, 1911, 1912, 1913, 1914, 1915, 1916, 1917, 1918, 1919, 1920, 1921, 1922, 1923, 1924, 1925, 1926, 1927, 1928, 1929, 1930, 1931, 1932, 1933, 1934, 1935, 1936, 1937, 1938, 1939, 1940, 1941, 1942, 1943, 1944, 1945, 1946, 1947, 1948, 1949, 1950, 1951, 1952, 1953, 1954, 1955, 1956, 1957, 1958, 1959, 1960, 1961, 1962, 1963, 1964, 1965, 1966, 1967, 1968, 1969, 1970, 1971, 1972, 1973, 1974, 1975, 1976, 1977, 1978, 1979, 1980, 1981, 1982, 1983, 1984, 1985, 1986, 1987, 1988, 1989, 1990, 1991, 1992, 1993, 1994, 1995, 1996, 1997, 1998, 1999, 2000, 2001, 2002, 2003, 2004, 2005, 2006, 2007, 2008, 2009, 2010, 2011, 2012, 2013, 2014, 2015, 2016, 2017, 2018, 2019, 2020, 2021, 2022, 2023, 2024, 2025, 2026, 2027, 2028, 2029, 2030, 2031, 2032, 2033, 2034, 2035, 2036, 2037, 2038, 2039, 2040, 2041, 2042, 2043, 2044, 2045, 2046, 2047, 2048, 2049, 2050, 2051, 2052, 2053, 2054, 2055, 2056, 2057, 2058, 2059, 2060, 2061, 2062, 2063, 2064, 2065, 2066, 2067, 2068, 2069, 2070, 2071, 2072, 2073, 2074, 2075, 2076, 2077, 2078, 2079, 2080, 2081, 2082, 2083, 2084, 2085, 2086, 2087, 2088, 2089, 2090, 2091, 2092, 2093, 2094, 2095, 2096, 2097, 2098, 2099, 2100, 2101, 2102, 2103, 2104, 2105, 2106, 2107, 210



Conselho de Acervo Técnico - CAT
Resolução No. 1.025, de 30 de outubro de 2009
Conselho Regional de Engenharia e Agronomia do Estado de São Paulo

CREA-SP

CAT COM REGISTRO DE ATESTADO
2620190006137
Atividade concluída

Página 1/2

CERTIFICAMOS, em cumprimento ao disposto na Resolução no. 1.025, de 30 de outubro de 2009, do Conselho, que consta dos assentamentos deste Conselho Regional de Engenharia e Agronomia do Estado de São Paulo - CREA-SP, o Acervo Técnico do profissional DENISE SANCHES DE MELO referente à(s) Anotação(ões) de Responsabilidade Técnica - ART abaixo discriminada(s):

Profissional: DENISE SANCHES DE MELO
Registro: 5069317728-SP RNP: 1400617480
Título Profissional: Engenheiro Eletricista

Número ART: 28027230190447207 - Tipo de ART: OBRA OU SERVIÇO Registrada em: 12/04/2019 Baixada em: 03/07/2019
Forma de Registro: SUBSTITUIÇÃO à 2802723017757538
Participação Técnica: INDIVIDUAL
Empresa Contratada: ECODE INOVAÇÃO E EFICIÊNCIA LTDA

Contratante: GUILA - Distribuição de Energia S.A. CNPJ: 07.282.373/0005-63
Rua: DOUTOR GURIEL Nº: 311
Complemento: Bairro: CENTRO
Cidade: Presidente Prudente UF: SP CEP: 19010020 - PAIS: BRASIL
Contrato: 0032018 Celebrado em: 10/10/2016
Vinculado à ART:
Valor do Contrato: R\$ 335.395,18 Tipo de contratante: PESSOA JURÍDICA DE DIREITO PRIVADO

Endereço da Obra/Serviço: RUA DONATO ARMELIN Nº: 8
Complemento: Bairro: VILA LIBERDADE
Cidade: Presidente Prudente UF: SP CEP: 19050200 - PAIS: BRASIL
Data de início: 10/10/2016 Conclusão Efetiva: 10/10/2017 Coordenadas Geográficas:
Finalidade: SAÚDE
Proprietário: Santa Casa de Misericórdia de Presidente Prudente CNPJ: 55.344.337/0001-08
Atividade Técnica: 1) Execução, Treinamento, Identificação de Sistemas Energéticos, 1,0000 unidade. 2) Execução, Avaliação, Eficientização de Sistemas Energéticos, 1,0000 unidade. 3) Execução, Execução, Eficientização de Sistemas Energéticos, 1,0000 unidade. 4) Execução, Projeto executivo, Eficientização de Sistemas Energéticos, 1,0000 unidade. 5) Execução, Monitoramento, Eficientização de Sistemas Energéticos, 1,0000 unidade.

Observações

Execução de projeto de eficiência energética do sistema de aquecimento solar de água para banho de 112 chuveiros, incluindo serviços de medição e verificação (Plano, medição e relatório final) dos resultados e treinamento e capacitação dos usuários da instalação sobre o projeto e conscientização do uso eficiente e seguro da energia elétrica. Projeto de Chamada Pública da Energia Casa 01/2016.

Informações Complementares

* Atividades e quantidades executadas conforme atestado vinculado à presente certidão *

CERTIFICAMOS, finalmente, que se encontra vinculado à presente Certidão de Acervo Técnico - CAT - o atestado apresentado pelo profissional acima contendo 1 folha, a qual cabe a responsabilidade pela veracidade e exatidão das informações nele constantes.

Certidão de Acervo Técnico No. 2620190006137

13/07/2019 11:45:37

Autenticação Digital: 5A5bCzCp4ACsJh1xf0azJ1T6ka126FJ

A CAT a qual o atestado está vinculado constitui prova do cumprimento do disposto no CREA.

A CAT a qual o atestado está vinculado constitui prova do cumprimento do disposto no CREA, a qual a qual o atestado está vinculado constitui prova do cumprimento do disposto no CREA.

A CAT a qual o atestado está vinculado constitui prova do cumprimento do disposto no CREA.

A CAT poderá ser utilizada no caso de modificação dos dados técnicos (participação e quantidade) pela comissão de verificação da atuação do registro do CREA.

A autenticação e a validade desta certidão são confirmadas no site do CREA-SP (www.creas.org.br).

A falsificação desta certidão constitui crime previsto no Código Penal Brasileiro, restando o autor à respectiva ação penal.

Conselho Regional de Engenharia e Agronomia do Estado de São Paulo
Avenida Brigadeiro Faria Lima, 1568 - Jd. Paulista - São Paulo/SP, CEP 01452-900
Telefone: 2669.1711 - www.creas.org.br - órgão "Assessores" da Função Conselho

CREA-SP
Conselho Regional de Engenharia e Agronomia do Estado de São Paulo



ATESTADO DE CAPACIDADE TÉCNICA

A CAIUÁ - Distribuição de Energia S.A, pessoa jurídica de direito privado, inscrita no CNPJ 07282377000553, instalada à Rua Doutor Gurgel, Nº311, Centro, Presidente Prudente- SP, CEP:19010-020, ATESTA PARA OS DEVIDOS FINS QUE A empresa DEODE INOVAÇÃO E EFICIÊNCIA LTDA, com sede à Av. Barão do Rio Branco, Nº3053, sala 603, Centro, Juiz de Fora-MG, CEP: 36010-012, inscrita no CNPJ nº15.103.354/0001-39, (CREA- nº2086121-SP) através de seu responsável técnico Denise Sanches de Melo, Engenheira Eletricista, com visto no (CREA- nº5069317728-SP) executou obras/serviço de avaliação (507 unidades), treinamento (507 unidades), monitoramento (507 unidades), projeto executivo (507 unidades) e execução da efficientização de sistemas energéticos (507 unidades), conforme ART Nº 28027230172753559. Trata-se de um projeto de eficiência energética no sistema de iluminação, com a utilização de tecnologia LED, incluindo medição e verificação dos resultados (plano, medição e relatório final), gestão de descarte ambiental e treinamento e capacitação dos usuários da instalação sobre o projeto e conscientização do uso eficiente e seguro da energia elétrica, na Universidade Estadual Paulista Júlio de Mesquita Filho, projeto aprovado na chamada pública da Energisa Caiuá 01/2016 - Tipologia Poder Público, localizada na Rua Roberto Simonsen, Nº305, Vila Santa Helena, Presidente Prudente-SP, no período de 10/10/2016 a 10/10/2017, conforme contrato 001/2016 firmado entre as partes na data 10/10/2016, no valor de R\$ 370.998,64.

A empresa acima citada atendeu satisfatoriamente todas as exigências técnicas demandadas para a execução das obras, não tendo nada que a desabone sua conduta.

Por ser verdade, firmo o presente.

23 de agosto de 2018

Thiago Peres

Thiago Peres de Oliveira

CARGO: Eng Eletricista
CPF: 310.904.768-08
CREA SP: 5062738664
RNP: 260544232-6

Rodovia SP 413, Km 415

Presidente Prudente - SP | CEP: 19012-680

OU CAIXA POSTAL 12 CEP: 19015-000

Tel.: (13) 3302 3400

Fax: (16) 1902 3501

www.energisa.com.br

4º TABELÃO DE NOTAS E DE PROTESTO DE LETRAS E TÍTULOS
Aqui, por meio desta, reconheço, por escritura pública, a assinatura de THIAGO PERES DE OLIVEIRA, em documento sob cartório eletrônico, datado de 23 de agosto de 2018, a respeito da verdade
SILVIA FERREIRA TORRES DE SOUZA, escrevente
Seguranças: 50514034504282540000000000000000 - Valor: R\$ 4,00



4º TABELÃO DE NOTAS
SILVIA FERREIRA TORRES DE SOUZA
Escrevente Autorizada
PRESIDENTE PRUDENTE - SP



Conselho de Arquivo Técnico - CAT
Resolução No. 1.025, de 30 de outubro de 2009
Conselho Regional de Engenharia e Agronomia do Estado de São Paulo

CREA-SP

CAT COM REGISTRO DE ATESTADO
2620190006139
Atividade concluída

Pág. nº 1/2

CERTIFICAMOS, em cumprimento ao disposto na Resolução no. 1.025, de 30 de outubro de 2009, do Confea, que consta nos assentamentos deste Conselho Regional de Engenharia e Agronomia do Estado de São Paulo - CREA-SP, o Arquivo Técnico do profissional DENISE SANCHES DE MELO (identificação: ART) Atividade Técnica - ART abaixo discriminada(s):

Profissional: DENISE SANCHES DE MELO
Registro: 50393177-5-SP RNP: 1400617480
Título Profissional: Engenheira Eletricista

Número ART: 2802/230190615878, Tipo de ART: OBRA OU SERVIÇO Registrada em: 20/05/2019 Baixada em: 03/07/2019
Forma de Registro: SUBSTITUIÇÃO à 2802/230172753559

Participação Técnica: INDIVIDUAL
Empresa Contratada: DEODE INOVAÇÃO E EFICIÊNCIA LTDA

Contratante: CALUÁ Distribuição de Energia S.A. CNPJ: 07.282.377/0005-53
RUA DEODOR QUINDEL Nº 1311

Complemento: Bairro: CENTRO

Cidade: Presidente Prudente UF: SP CEP: 19010020 PAIS: BRASIL

Contrato: 001/2018 Celebrado em: 30/10/2018

Vinculado à ART:

Valor do Contrato: R\$ 370.998,84 Tipo de contratante: PESSOA JURÍDICA DE DIREITO PRIVADO

Endereço da Obra/Serviço: RUA ROBERTO SIMONSEN Nº: 305

Complemento: Bairro: VILA SANTA HELENA

Cidade: Presidente Prudente UF: SP CEP: 19060000 PAIS: BRASIL

Data de início: 10/10/2018 Conclusão Efetiva: 10/10/2017 Coordenadas Geográficas:

Finalidade: ESCOLAR

Proprietário: Universidade Estadual Paulista João de Mesquita Filho CNPJ: 48.031.918/0009-81

Atividade Técnica: 1) Execução, Treinamento, Eficientização de Sistemas Energéticos. 507,00000 unidade. 2) Execução, Execução, Eficientização de Sistemas Energéticos. 507,00000 unidade. 3) Execução, Avaliação, Eficientização de Sistemas Energéticos. 507,00000 unidade. 4) Execução, Monitoramento, Eficientização de Sistemas Energéticos. 507,00000 unidade. 5) Execução, Treinamento, Eficientização de Sistemas Energéticos. 507,00000 unidade.

Observações

Execução de projetos de eficiência energética no sistema de iluminação, com a utilização de tecnologia LED, incluindo medição e verificação dos resultados (Plano, medição e relatório final), gestão do descarte ambiental e treinamento e capacitação dos usuários da instalação sobre o projeto e conscientização do uso eficiente e seguro da energia elétrica. Projeto de Química Básica da Energia Celular 01/2016 - Tipologia Poder Público

Informações Complementares

* Atividades e quantidades executadas conforme o estado vinculado à presente certidão *

CERTIFICAMOS, finalmente, que se encontra vinculado à presente Certidão de Arquivo Técnico - CAT - o atestado apresentado pelo profissional acima contendo 1 linha, a quem cabe a responsabilidade pela veracidade e existência das informações nele constantes.

Certidão de Arquivo Técnico No. 2620190006139

11/07/2019 11:48:57

Autenticação Digital: F5A3D1BxJAx049CixFe53<CCx0>KU

A CAT é quel a presta-se em vinculado o documento que comprovou o registro do profissional no CREA.

A CAT é quel a presta-se em vinculado o documento que comprovou o registro do profissional no CREA. A CAT é quel a presta-se em vinculado o documento que comprovou o registro do profissional no CREA. A CAT é quel a presta-se em vinculado o documento que comprovou o registro do profissional no CREA.

A CAT é válida em todo território nacional.

A CAT possui validade no caso de modificação dos dados técnicos cadastrais e alterações nas condições, bem como na alteração da situação cadastrada do ART.

A autenticidade e a validade desta certidão deve ser confirmada no site do CREA-SP (www.crea.sp.org.br).

A falsificação desta certidão constitui crime previsto no Código Penal Brasileiro, sujeitando o autor à respectiva apuração.

Conselho Regional de Engenharia e Agronomia do Estado de São Paulo
Av. Américo Bageleiro, Sala 1001, Prédio São Paulo-SP, CEP 01452-900
Telefone: (0800) 171111 - www.crea.sp.org.br e-mail: Atendimento@crea.sp.org.br / Presidencia@crea.sp.org.br



ATESTADO DE CAPACIDADE TÉCNICA

A Fundação de Apoio Universitário – FAU, pessoa jurídica de direito privado, inscrita no CNPJ nº 21.238.738/0001-61, instalada na Rua Francisco Vicente Ferreira, nº 126, bairro Santa Mônica, Uberlândia-MG, CEP: 38408-102, ATESTA PARA OS DEVIDOS FINS QUE A empresa DEODE INOVAÇÃO E EFICIÊNCIA LTDA, com sede à Rua Batista de Oliveira, nº 1164, Sala 208, bairro Centro, Juiz de Fora- MG, CEP: 36010-532, inscrita no CNPJ nº 15.103.354/0001-39, (CREA- nº55515 através de seu responsável técnico Denise Sanches de Melo, Engenheira Eletricista, com registro no CREA-MG, 04.0.0000175922 executou obras/serviço através de estudo, considerando a utilização racional de energia elétrica, a viabilidade técnica e econômica com elaboração de diagnóstico energético e estratégia de M&V na Universidade Federal de Uberlândia-UFU para eficiência energética do sistema de iluminação contemplando 30.713 lâmpadas, na Avenida João Naves de Ávila, nº 2121, bairro Santa Mônica, Uberlândia-MG, CEP:38408-144, no período de 05/05/2018 a 16/08/2018, conforme contrato firmado entre as partes no valor de R\$22.682,40.

A empresa acima citada atendeu satisfatoriamente todas as exigências técnicas demandadas para a execução das obras, não tendo nada que a desabone sua conduta.

Por ser verdade, firmo o presente.

Uberlândia, 19 de julho de 2019.



Rafael Visibelli Justino
Diretor Executivo
CPF. 044.370.096-65



Certidão de Acervo Técnico - CAT **CREA-MG**

Resolução nº 1.025, de 30 de outubro de 2009

Conselho Regional de Engenharia e Agronomia de Minas Gerais

CAT COM REGISTRO DE ATESTADO

1420190007703

Atividade concluída

CERTIFICAMOS, em cumprimento ao disposto na Resolução nº 1.025, de 30 de outubro de 2009, do Confea, que consta dos assentamentos deste Conselho Regional de Engenharia e Agronomia de Minas Gerais - CREA-MG, o Acervo Técnico do profissional DENISE SANCHES DE MELO, referente a(s) Anotação(ões) de Responsabilidade Técnica - ART abaixo descrita(s):

Profissional: DENISE SANCHES DE MELO

Registro: 04.0.0000175922, RNP: 1400617680

Título Profissional: ENGENHEIRA ELETRICISTA - ELETROINICA

Número ART: 1420190000004608812, Tipo de ART: Obra/Serviço - Nova ART

Registrada em: 29/6/2018, Baixada em: 16/8/2018

Forma de Registro: Inicial, Participação Técnica: Individual

Empresa Contratada: DBODE INOVACAO E EFICIENCIA LTDA

Contratante: FUNDAÇÃO DE APOIO UNIVERSITARIO, CPF/CNPJ: 21230738000161

Logradouro: RUA FRANCISCO VICENTE FERREIRA, Nº: 126

Complemento: Bairro: SANTA MÔNICA

Cidade: UBERLÂNDIA, UF: MG, CEP: 38408-102

Contrato: 001/2018 CPF CEMIG, celebrado em: Vinculado a ART:

Valor do contrato: R\$ 22682,40, Tipo de contratante: PESSOA JURÍDICA DE DIREITO PRIVADO

Ação institucional:

Endereço da obra/serviço: AVENIDA JOÃO NAVES DE AVILA, Nº: 2221

Complemento: Bairro: SANTA MÔNICA

Cidade: UBERLÂNDIA, UF: MG, CEP: 38408-144

Data início: 5/6/2018, Conclusão efetiva: 16/8/2018, Coord. Geográficas:

Finalidade: ESCOLAR, Código:

Proprietário: UNIVERSIDADE FEDERAL DE UBERLÂNDIA, CPF/CNPJ: 25648387000118

Atividade Técnica: ELABORAÇÃO ESTUDO UTILIZAÇÃO RACIONAL DE ENERGIA ELÉTRICA ILUMINAÇÃO

Quantidade 30713,00, Unidade un: ELABORAÇÃO PROJETO UTILIZAÇÃO RACIONAL DE ENERGIA ELÉTRICA ILUMINAÇÃO

Quantidade 30713,00, Unidade un: ELABORAÇÃO ESTUDO DE VIABILIDADE TÉCNICA UTILIZAÇÃO RACIONAL DE ENERGIA ELÉTRICA ILUMINAÇÃO

Quantidade 30713,00, Unidade un: ELABORAÇÃO ESTUDO DE VIABILIDADE ECONÔMICA UTILIZAÇÃO RACIONAL DE ENERGIA ELÉTRICA ILUMINAÇÃO

Quantidade 30713,00, Unidade un:

Quantidade 30713,00, Unidade un:

Quantidade 30713,00, Unidade un:

Quantidade 30713,00, Unidade un:

Quantidade 30713,00, Unidade un:

Quantidade 30713,00, Unidade un:

Quantidade 30713,00, Unidade un:

Quantidade 30713,00, Unidade un:

Quantidade 30713,00, Unidade un:

Quantidade 30713,00, Unidade un:

Quantidade 30713,00, Unidade un:

Quantidade 30713,00, Unidade un:

Quantidade 30713,00, Unidade un:

Quantidade 30713,00, Unidade un:

Quantidade 30713,00, Unidade un:

Quantidade 30713,00, Unidade un:

Quantidade 30713,00, Unidade un:

Quantidade 30713,00, Unidade un:

Quantidade 30713,00, Unidade un:

Quantidade 30713,00, Unidade un:

Quantidade 30713,00, Unidade un:

Quantidade 30713,00, Unidade un:

Quantidade 30713,00, Unidade un:

Quantidade 30713,00, Unidade un:

Quantidade 30713,00, Unidade un:

Quantidade 30713,00, Unidade un:

Quantidade 30713,00, Unidade un:

Quantidade 30713,00, Unidade un:

Quantidade 30713,00, Unidade un:

Quantidade 30713,00, Unidade un:

Quantidade 30713,00, Unidade un:

Quantidade 30713,00, Unidade un:

CERTIFICAMOS, finalmente, que se encontra vinculado a presente Certidão de Acervo Técnico - CAT, conforme salda de segurança 420424 a 420425, o documento contendo 1 folha(s), expedido pelo contratante da obra/serviço, a quem cabe a responsabilidade pela veracidade e exatidão das informações nele constantes.

Certidão de Acervo Técnico nº 1420190007703/2019

20/11/2019, 11:17:31

1420190007703

A CAT a qual o atestado está vinculado é o documento que comprova o registro do atestado no CREA.

A CAT a qual o atestado está vinculado constitui prova da capacidade técnica-profissional da pessoa jurídica somente se o responsável técnico indicado estiver ou estiver a ser integrado ao seu quadro técnico por meio de declaração entregue no momento da habilitação ou de entrega das propostas.

A CAT é válida em todo o território nacional.

A CAT possui a validade no caso de modificação dos dados técnicos, qualitativos e quantitativos nela contida, bem como de alteração da criação do registro da ART.

A autenticidade e a validade desta certidão deve ser confirmada no site do CREA-MG (www.crea-mg.org.br) e no site do Confea (www.confea.org.br).

A falsificação deste documento constitui crime previsto no Código Penal Brasileiro, sujeitando o autor à respectiva ação penal.

Conselho Regional de Engenharia e Agronomia de Minas Gerais

Av. Álvares Cabral, 1600 - Centro Administrativo - Belo Horizonte, CEP: 30170-017

Tel: (31) 3299-8700 - Ouvidoria: (31) 3293-0273 - Atendimento: (31) 3293-0273 - www.crea-mg.org.br





Certidão de Acervo Técnico - CAT
Resolução nº 1.025, de 30 de outubro de 2009

CREA-RJ

Conselho Regional de Engenharia e Agronomia do Estado do Rio de Janeiro

CAT COM REGISTRO DE ATESTADO

47680/2020

Atividade concluída

CERTIFICAMOS, em cumprimento ao disposto na Resolução nº1.025, de 30 de Outubro de 2009, do Confea que consta dos assentamentos deste Conselho Regional de Engenharia e Agronomia do Rio de Janeiro - Crea-RJ, o Acervo Técnico do profissional DENISE SANCHES DE MELO referente à(s) Anotação(ões) de Responsabilidade Técnica - ART abaixo discriminada(s):

Profissional: **DENISE SANCHES DE MELO**.....

Registro: **2014107538** RNP: **1400617480**.....

Título Profissional: **ENGENHEIRA ELETRICISTA - ELETRONICA**

ART Nº 2020190116062 - de 30/05/2019 Tipo de registro: **OBRA OU SERVICO**.....

Baixada em: 17/06/2020 por: **CONCLUSAO**.....

Executante: **DEODE INOVAÇÃO E EFICIÊNCIA LTDA** Registro: **2016200253**....

Tipo Contratante: **PESSOA JURIDICA DE DIREITO PUBLICO**.....

Contratante: **PREFEITURA MUNICIPAL DE SAPUCAIA**.....

Endereço: **PRACA MIGUEL COUTO FILHO 240 - CENTRO**.....

SAPUCAIA RJ.....

Finalidade: **OUTRO**.....

Proprietário: **PREFEITURA MUNICIPAL DE SAPUCAIA**.....

Atividade Técnica:

(1): **AVALIACAO**.....

(2): **ESTUDO DE VIABILIDADE TECNICO-ECONOMICA**.....

(3): **PROJETO**.....

Especificação da Atividade:

(1): **OUTROS**.....

Complemento:

(1): **ILUMINACAO**

Informação Complementar:

ELABORAÇÃO DE DIAGNÓSTICO ENERGÉTICO REALIZADO NO MUNICÍPIO DE SAPUCAIA, ..

PARTICIPANTE DA CHAMADA PÚBLICA DE PROJETOS DE ILUMINAÇÃO PÚBLICA - CPP ..

001/2019, REFERENTE AO PROGRAMA DE EFICIÊNCIA ENERGÉTICA DA LIGHT -

RESOLUÇÃO ANEEL Nº 556 DE 02/07/2013 E Nº830 DE 05/11/2019. O PROJETO

CONTEMPLA A EFICIENTIZAÇÃO DO SISTEMA DE ILUMINAÇÃO PÚBLICA CONTEMPLANDO ..

922 LÂMPADAS

Nº do contrato: **ANEEL-0067-PR23**.....

Quantificação: **1,00 un**.....

Data de Celebração: **29/03/2019**.....

Data de Início: **29/03/2019**.....

Prazo do Contrato: **DETERMINADO 2 mes(es)5 dia(s)**.....

Valor de Contrato/Honorário: **R\$ 26.418,26**.....

(CONTINUA)



Certidão de Acervo Técnico - CAT
Resolução nº 1.025, de 30 de outubro de 2009

CREA-RJ

Conselho Regional de Engenharia e Agronomia do Estado do Rio de Janeiro

CAT COM REGISTRO DE ATESTADO

47680/2020

Atividade concluída

(Continuação da CERTIDÃO DE ACERVO TÉCNICO Nº 47680/2020)

Endereço: PRACA MIGUEL COUTO FILHO 240 - CENTRO.....
SAPUCAIA RJ.....

CERTIFICAMOS, finalmente, que se encontra vinculado à presente Certidão de Acervo Técnico - CAT, o atestado contendo 1 folha(s), expedido pelo contratante da obra/serviço, a quem cabe a responsabilidade pela veracidade e exatidão das informações nele constantes.

Certidão de Acervo Técnico nº 47680/2020

Emitida às: 23/06/2020 11:57 (hora de Brasília)

Código de controle do comprovante: 0.5363947409697569

Rio de Janeiro, 23 de Junho de 2020

ROSIANE DA SILVA MOULIN CURTI
Coordenadora de Acervo Técnico - Mat. 584
(POR DELEGAÇÃO)

A CAT à qual o atestado está vinculado é o documento que comprova o registro do atestado no Crea.

A CAT à qual o atestado está vinculado constituirá prova da capacidade técnico-profissional da pessoa jurídica somente se o responsável técnico indicado estiver ou vier a ser integrado ao seu quadro técnico por meio de declaração entregue no momento da habilitação ou da entrega das propostas.

A CAT é válida em todo o território nacional.

A CAT perderá a validade no caso de modificação dos dados técnicos qualitativos e quantitativos nela contidos, bem como de alteração da situação do registro no ART.

A autenticidade e a validade desta certidão deve ser confirmada no site do Crea-RJ (www.crea-rj.org.br).

A falsificação deste documento constitui crime previsto no Código Penal Brasileiro, sujeitando o autor à respectiva ação penal.



PREFEITURA MUNICIPAL DE SAPUCAIA

CNPJ 29.138.393/0001-86

SECRETARIA MUNICIPAL DE OBRAS

ATESTADO DE CAPACIDADE TÉCNICA

Atestamos para os devidos fins que a empresa DEODE INOVAÇÃO E EFICIÊNCIA LTDA, situada à Rua Batista de Oliveira, nº 1.164, sala 208, Centro, Juiz de Fora-MG, CEP: 36010-532, inscrita no CNPJ sob o 15.103.354/0001-39, executou para a Prefeitura Municipal de Sapucaia, inscrita no CNPJ nº 29.138.393/0001-86, com sede na Praça Miguel Couto Filho, nº 240, Centro, Sapucaia-RJ, CEP: 25880-000, o serviço descrito abaixo.

- **Serviço:** Elaboração do diagnóstico energético para o projeto de efficientização energética do sistema de iluminação pública, contemplando a troca de 922 lâmpadas ineficientes por lâmpadas de LED nas vias do Município de Sapucaia, participante da Chamada Pública de Projetos de Iluminação Pública da Light - CPP 001/2019.
- **Período Contratual de Execução:** de 29/03/2019 a 03/06/2019.
- **Valor do projeto:** R\$ 26.418,26.
- **Local de Execução dos Serviços:** Vias públicas do Município de Sapucaia, cuja prefeitura é situada na Praça Miguel Couto Filho, nº 240, Centro, Sapucaia-RJ, CEP: 25880-000.
- **Responsável Técnico:** Denise Sanches de Melo.

Engenheira Eletricista / Eletrônica – Registro Nacional 2014107538/CREA-RJ

Sapucaia, 15 de maio de 2020.



Vagner Duarte do Amaral

Vagner Duarte do Amaral

CPF 120.777.177-50

AGENTE ADMINISTRATIVO

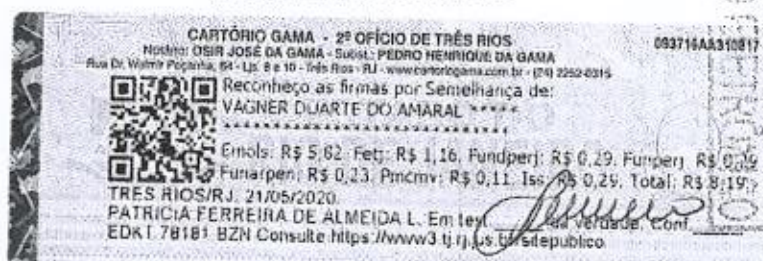

Protocolo de Assinatura(s)

O documento acima foi proposto para assinatura digital. Para verificar as assinaturas acesse o endereço <https://docflow.crea-rj.org.br/docflow/digitalSignChecker.jsf> e utilize o código abaixo para verificar se este documento é válido.

Código de verificação: CQII-YUBD-UN58-RM9G



O(s) nome(s) indicado(s) para assinatura, bem como seu(s) status em 23/06/2020 é(são) :

✶ Rosiane da Silva Moulin Curti - 23/06/2020 16:56:28



Certidão de Acervo Técnico - CAT
Resolução nº 1.025, de 30 de outubro de 2009

CREA-RJ

Conselho Regional de Engenharia e Agronomia do Estado do Rio de Janeiro

CAT COM REGISTRO DE ATESTADO

47513/2020

Atividade concluída

CERTIFICAMOS, em cumprimento ao disposto na Resolução nº1.025, de 30 de Outubro de 2009, do Confea que consta dos assentamentos deste Conselho Regional de Engenharia e Agronomia do Rio de Janeiro - Crea-RJ, o Acervo Técnico do profissional DENISE SANCHES DE MELO referente à(s) Anotação(ões) de .. Responsabilidade Técnica - ART abaixo discriminada(s):

Profissional: **DENISE SANCHES DE MELO**.....

Registro: **2014107538** RNP: **1400617480**.....

Título Profissional: **ENGENHEIRA ELETRICISTA - ELETRONICA**

ART Nº 2020180100532 - de 07/06/2018 Tipo de registro: **OBRA OU SERVICO**.....

Baixada em: 17/06/2020 por: **CONCLUSAO**.....

Executante: **DEODE INOVAÇÃO E EFICIÊNCIA LTDA** Registro: **2016200253**....

Contratante: **PREFEITURA DO MUNICIPIO DE TRÊS RIOS**.....

Endereço: **PRACA SAO SEBASTIAO 81 PREFEITURA MUNICIPAL - CENTRO**.....

TRES RIOS RJ.....

Atividade Técnica:

(1): **AVALIACAO**.....

(2): **ESTUDO DE VIABILIDADE TECNICO-ECONOMICA**.....

(3): **PROJETO**.....

Especificação da Atividade:

(1): **OUTROS**.....

Complemento:

(1): **ILUMINACAO**

Informação Complementar:

ELABORAÇÃO DE DIAGNÓSTICO ENERGÉTICO REALIZADO NO MUNICÍPIO DE TRÊS RIOS, ..

PARTICIPANTE DA CHAMADA PÚBLICA DE PROJETOS DE ILUMINAÇÃO PÚBLICA - CPP ...

001/2018, REFERENTE AO PROGRAMA DE EFICIÊNCIA ENERGÉTICA DA LIGHT -

RESOLUÇÃO ANEEL Nº 556 DE 02/07/2013.

Nº do contrato: **PEE-A12-PR23**.....

Quantificação: **843,00 un**.....

Data de Início: **29/03/2018**.....

Prazo do Contrato: **DETERMINADO 5 mes(es)15 dia(s)**.....

Valor de Contrato/Honorário: **R\$ 29.879,84**.....

Endereço: **DIVERSOS LOGRADOUROS - DIVERSOS BAIRROS**.....

TRES RIOS RJ.....

CERTIFICAMOS, finalmente, que se encontra vinculado à presente Certidão de Acervo Técnico - CAT, o atestado contendo 1 folha(s), expedido pelo contratante da obra/serviço, a quem cabe a responsabilidade pela veracidade e exatidão das informações nele constantes.

(CONTINUA)



Certidão de Acervo Técnico - CAT
Resolução nº 1.025, de 30 de outubro de 2009

CREA-RJ

Conselho Regional de Engenharia e Agronomia do Estado do Rio de Janeiro

CAT COM REGISTRO DE ATESTADO

47513/2020

Atividade concluída

(Continuação da CERTIDÃO DE ACERVO TÉCNICO Nº 47513/2020)

Certidão de Acervo Técnico nº 47513/2020

Emitida às: 22/06/2020 15:57 (hora de Brasília)

Código de controle do comprovante: 0.1799566086238592

Rio de Janeiro, 22 de Junho de 2020

ROSIANE DA SILVA MOULIN CURTI
Coordenadora de Acervo Técnico - Mat. 584
(POR DELEGAÇÃO)

A CAT à qual o atestado está vinculado é o documento que comprova o registro do atestado no Crea.

A CAT à qual o atestado está vinculado constituirá prova da capacidade técnico-profissional da pessoa jurídica somente se o responsável técnico indicado estiver ou venha a ser integrado ao seu quadro técnico por meio de declaração entregue no momento da habilitação ou da entrega das propostas.

A CAT é válida em todo o território nacional.

A CAT perderá a validade no caso de modificação dos dados técnicos qualitativos e quantitativos nela contidos, bem como de alteração da situação no registro da ART.

A autenticidade e a validade desta certidão deve ser confirmada no site do Crea-RJ (www.crea-rj.org.br).

A falsificação deste documento constitui crime previsto no Código Penal Brasileiro, sujeitando o autor à respectiva ação penal.

ATESTADO DE CAPACIDADE TÉCNICA

Atestamos para os devidos fins que a empresa DEODE INOVAÇÃO E EFICIÊNCIA LTDA, situada à Rua Batista de Oliveira, nº 1.164, sala 208, Centro, Juiz de Fora-MG, CEP: 36010-532, inscrita no CNPJ sob o 15.103.354/0001-39, executou para o Município de Três Rios, inscrita no CNPJ nº 29.138.377/0001-93, com sede na Praça São Sebastião, nº 81, Centro, Três Rios – RJ, CEP: 25.804-080, o serviço descrito abaixo.

- **Serviço:** Elaboração do diagnóstico energético para o projeto de efficientização energética do sistema de iluminação pública contemplando a troca de 843 lâmpadas Ineficientes por lâmpadas de LED, no Município de Três Rios, participante da Chamada Pública de Projetos de Iluminação Pública da Light 001/2018.
- **Período Contratual de Execução:** de 29/03/2018 a 13/09/2018.
- **Valor do projeto:** R\$ 29.879,84.
- **Local de Execução dos Serviços:** Vias do município de Três Rios com sede na Praça São Sebastião, nº 81, Centro, Três Rios – RJ, CEP: 25804-080.
- **Responsável Técnico:** Denise Sanches de Melo.

Engenheira Eletricista / Eletrônica – Registro Nacional 2014107538/CREA-RJ

Três Rios, 18 de Maio de 2020.



Matthäus Mello Abrahão

Subsecretário de Governo e Planejamento

Matthäus Mello Abrahão
Subsecretário de Governo
e Planejamento
Matr 124.1542

Protocolo de Assinatura(s)

O documento acima foi proposto para assinatura digital. Para verificar as assinaturas acesse o endereço <https://docflow.crea-rj.org.br/docflow/digitalSignChecker.jsf> e utilize o código abaixo para verificar se este documento é válido.

Código de verificação: IYXF-YCQF-DJ06-BOLV



O(s) nome(s) indicado(s) para assinatura, bem como seu(s) status em 23/06/2020 é(são) :

✱ Rosiane da Silva Moulin Curti - 22/06/2020 18:50:21



Certidão do Acervo Técnico - CAT
Resolução nº 1.025, de 30 de outubro de 2009

CREA-RJ

Conselho Regional de Engenharia e Agronomia do Estado do Rio de Janeiro

CAT COM REGISTRO DE ATESTADO

47510/2020

Atividade concluída

CERTIFICAMOS, em cumprimento ao disposto na Resolução nº1.025, de 30 de Outubro de 2009, do Confea que consta dos assentamentos deste Conselho Regional de Engenharia e Agronomia do Rio de Janeiro - Crea-RJ, o Acervo Técnico do profissional DENISE SANCHES DE MELO referente à(s) Anotação(ões) de ... Responsabilidade Técnica - ART abaixo discriminada(s):

Profissional: **DENISE SANCHES DE MELO**.....

Registro: **2014107538** RNP: **1400617480**.....

Título Profissional: **ENGENHEIRA ELETRICISTA - ELETRONICA**

ART Nº **2020190112171** - de 28/05/2019 Tipo de registro: **OBRA OU SERVICO**.....

Baixada em: **17/06/2020** por: **CONCLUSAO**.....

Executante: **DEODE INOVAÇÃO E EFICIÊNCIA LTDA** Registro: **2016200253**....

Tipo Contratante: **PESSOA JURIDICA DE DIREITO PUBLICO**.....

Contratante: **PREFEITURA DO MUNICIPIO DE TRÊS RIOS**.....

Endereço: **PRACA SAO SEBASTIAO 81 PREFEITURA MUNICIPAL - CENTRO**.....

TRES RIOS RJ.....

Finalidade: **OUTRO**.....

Proprietário: **PREFEITURA DO MUNICIPIO DE TRÊS RIOS**.....

Atividade Técnica:

(1): **AVALIACAO**.....

(2): **ESTUDO DE VIABILIDADE TECNICO-ECONOMICA**.....

(3): **PROJETO**.....

Especificação da Atividade:

(1): **OUTROS**.....

Complemento:

(1): **ILUMINACAO**

Informação Complementar:

ELABORAÇÃO DE DIAGNÓSTICO ENERGÉTICO REALIZADO NO MUNICÍPIO DE TRÊS RIOS, PARTICIPANTE DA CHAMADA PÚBLICA DE PROJETOS DE ILUMINAÇÃO PÚBLICA - CPP ... 001/2019, REFERENTE AO PROGRAMA DE EFICIÊNCIA ENERGÉTICA DA LIGHT - ... RESOLUÇÃO ANEEL Nº 556 DE 02/07/2013 E Nº830 DE 05/11/2019. O PROJETO ... CONTEMPLA A EFICIENTIZAÇÃO DO SISTEMA DE ILUMINAÇÃO PÚBLICA CONTEMPLANDO .. 1219 LÂMPADAS

Nº do contrato: **ANEEL-0045-PR23**.....

Quantificação: **1,00 un**.....

Data de Celebração: **29/03/2019**.....

Data de Início: **29/03/2019**.....

Prazo do Contrato: **DETERMINADO 2 mes(es)5 dia(s)**.....

Valor de Contrato/Honorário: **R\$ 23.980,43**.....

(CONTINUA)



Conselho Regional de Engenharia e Agronomia do Estado do Rio de Janeiro

Certidão de Acervo Técnico - CAT
Resolução nº 1.025, de 30 de outubro de 2009

CREA-RJ

CAT COM REGISTRO DE ATESTADO

47510/2020

Atividade concluída

(Continuação da CERTIDÃO DE ACERVO TÉCNICO Nº 47510/2020)

Endereço: DIVERSOS LOGRADOUROS - DIVERSOS BAIRROS.....
TRES RIOS RJ.....

CERTIFICAMOS, finalmente, que se encontra vinculado à presente Certidão de Acervo Técnico - CAT, o atestado contendo 1 folha(s), expedido pelo contratante da obra/serviço, a quem cabe a responsabilidade pela veracidade e exatidão das informações nele constantes.

Certidão de Acervo Técnico nº 47510/2020

Emitida às: 22/06/2020 15:45 (hora de Brasília)

Código de controle do comprovante: 0.18660513231958387

Rio de Janeiro, 22 de Junho de 2020

ROSIANE DA SILVA MOULIN CURTI
Coordenadora de Acervo Técnico - Mat. 584
(POR DELEGAÇÃO)

A CAT à qual o atestado está vinculado é o documento que comprova o registro do atestado no Crea.

A CAT à qual o atestado está vinculado constituirá prova da capacidade técnico-profissional da pessoa jurídica somente se o responsável técnico indicado estiver ou venha a ser integrado ao seu quadro técnico por meio de declaração entregue no momento da habilitação ou da entrega das propostas.

A CAT é válida em todo o território nacional.

A CAT perderá a validade no caso de modificação dos dados técnicos qualitativos e quantitativos nela contidos, bem como de alteração da situação do registro de ART.

A autenticidade e a validade desta certidão deve ser confirmada no site do Crea-RJ (www.crea-rj.org.br).

A falsificação deste documento constitui crime previsto no Código Penal Brasileiro, sujeitando o autor à respectiva ação penal.

ATESTADO DE CAPACIDADE TÉCNICA

Atestamos para os devidos fins que a empresa DEODE INOVAÇÃO E EFICIÊNCIA LTDA, situada à Rua Batista de Oliveira, nº 1.164, sala 208, Centro, Juiz de Fora-MG, CEP: 36010-532, inscrita no CNPJ sob o 15.103.354/0001-39, executou para a Prefeitura do Município de Três Rios, inscrita no CNPJ nº 29.138.377/0001-93, com sede na Praça São Sebastião, nº 81, Prefeitura Municipal, Centro, Três Rios-RJ, CEP: 25804-080, o serviço descrito abaixo.

- **Serviço:** Elaboração do diagnóstico energético para o projeto de efficientização energética do sistema de iluminação pública, contemplando a troca de 1.219 lâmpadas ineficientes por lâmpadas de LED nas vias do Município de Três Rios, participante da Chamada Pública de Projetos de Iluminação Pública da Light - CPP 001/2019.
- **Período Contratual de Execução:** de 29/03/2019 a 03/06/2019.
- **Valor do projeto:** R\$ 23.980,43.
- **Local de Execução dos Serviços:** Vias públicas do Município de Três Rios, cuja prefeitura é situada na Praça São Sebastião, nº 81, Centro, Três Rios-RJ, CEP: 25804-080.
- **Responsável Técnico:** Denise Sanches de Melo.

Engenheira Eletricista / Eletrônica – Registro Nacional 2014107538/CREA-RJ

Três Rios, 18 de Maio de 2020.

 Matheus Mello Abrahão
 Subsecretário de Governo e Planejamento

Matheus Mello Abrahão
 Subsecretário de Governo
 e Planejamento
 Matr 124.1542



Protocolo de Assinatura(s)

O documento acima foi proposto para assinatura digital. Para verificar as assinaturas acesse o endereço <https://docflow.crea-rj.org.br/docflow/digitalSignChecker.jsf> e utilize o código abaixo para verificar se este documento é válido.

Código de verificação: XPKN-KND3-LQEH-BINE



O(s) nome(s) indicado(s) para assinatura, bem como seu(s) status em 23/06/2020 é(são) :

• Rosiane da Silva Moulin Curti - 22/06/2020 18:29:47